

Mten^{エムテン} Manager Light

顧客・物件管理システムと電子データを一元管理！！

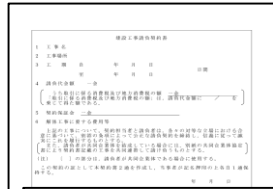

契約書
見積書
議事録
ファクス

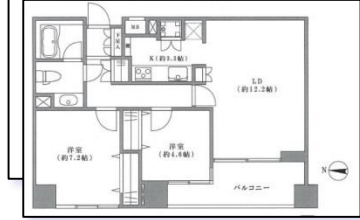

設計図



写真

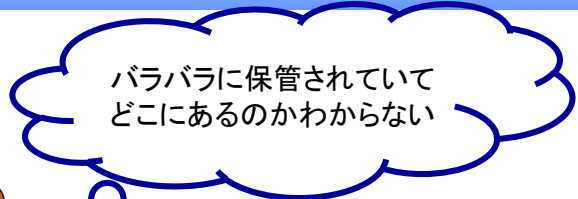

バラバラに保管されていて
どこにあるのかわからない



誰が担当してたの？
設備器具の型番は？
設計図はどこにあるの？
どこの業者に発注してたの？



顧客情報
物件情報

- 紙ドキュメントのファイルとパソコンで別々に管理している
- 詳細は担当者しかわからない
- 現場の地図やお客様情報の収集にかかっている

解決

紙ドキュメントの電子化と顧客・物件管理プロセスを簡単に！

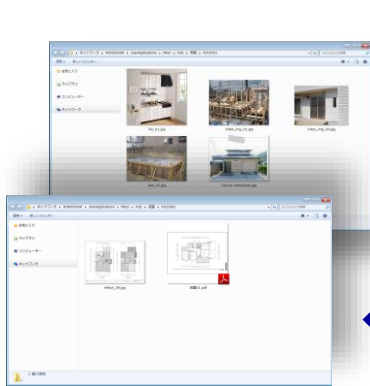

電子データは物件毎の専用フォルダ
が開き即座にアクセス出来ます。

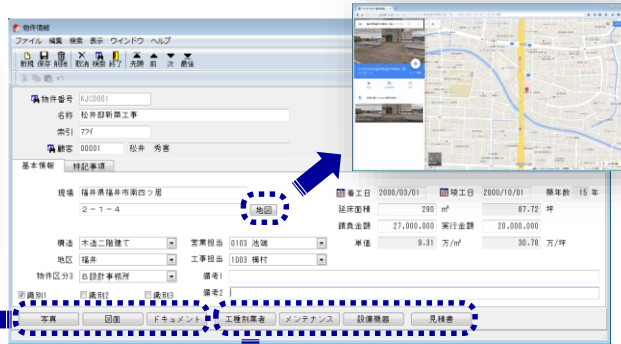

現場の地図を表示可能です。

物件情報

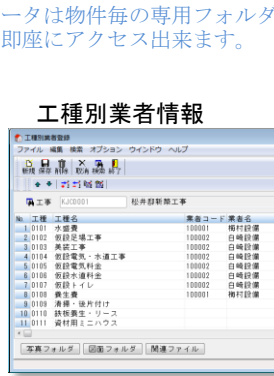

工種別業者情報

工種毎に業者を登録します。
修理が素早く手配出来ます。

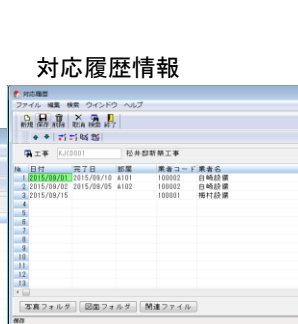

対応履歴情報

対応履歴や設備器具の設置日、
保証期限を管理出来ます。

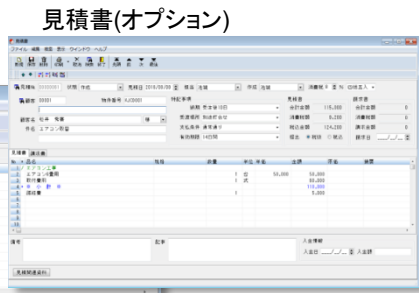

見積書(オプション)

見積書、請求書の発行、入金までの
管理が可能です。

必要な情報を誰でも簡単に取り出せます！

■製品特徴

1. 情報の共有、一元管理

- ・お客様情報、物件情報、工種別業者管理、対応履歴管理が共有可能になります。
- ・設備や修理見積書、請求書発行及び入金管理まで案件状態の管理が可能です。(オプション)

2. 電子データとの連携

- ・物件情報の関連する紙ドキュメントなど電子化データをすぐに閲覧できるため、お客様からの問い合わせにも迅速に対応でき顧客満足の上上に繋がります。

3. セキュリティ対策

- ・ログ管理・・・操作ログを記録します。期間指定によるテキスト出力が可能です。
- ・権限設定・・・マスタ保守など利用者権限の設定が可能です。
- ・内部統制・・・Active Directory連動によるログイン設定が可能です。(オプション)

4. 汎用性

- ・区分の項目名は変更が自由に設定可能です。
- ・データのエクスポートが可能です。エクセルなど他のソフトでのデータ活用が可能です。

5. 操作性

- ・優しくわかり易い操作環境、便利機能を備えています。

■システム構成(例.キヤノンMFP連携)

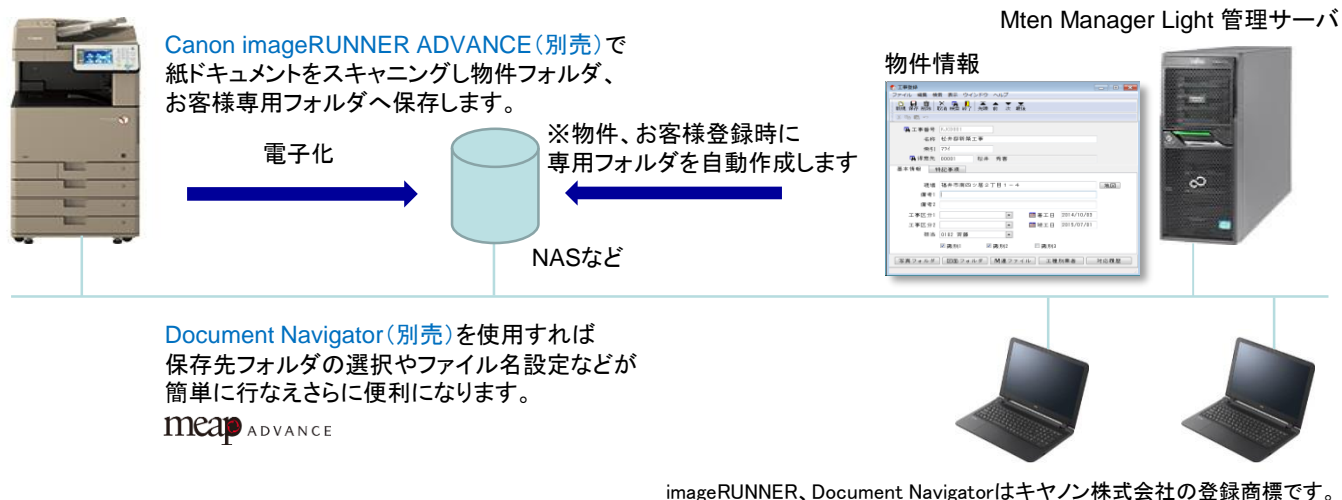

■主な対象業種

建設業、工務店、土木業、設備業、リフォーム業、メンテナンス業、不動産業、設計事務所など図面や書類、顧客情報を管理する必要がある業種におすすめです。

お問合せ

開発発売元
Netsol (ネットソル)
東京オフィス/開発センター(福井)
<http://netsol.jp>

販売元
福井キヤノン事務機株式会社
本社: 福井県福井市南四ツ居2-1-4 〒918-8204 TEL(0776)53-1411
敦賀営業所: 敦賀市木崎7-11-2 〒914-0814 TEL(0770)25-8408
<http://www.fukuicanon.co.jp/>